



**COPACI**  
PAN AMERICAN  
CYCLING  
CONFEDERATION



**FEPACI**

# Campeonato Panamericano de Ruta **2023** **PANAMÁ**

**18 AL 23 ABRIL 2023**

**CIUDAD DE PANAMÁ**



**AMERICA  
TOUR**



# GUÍA TECNICA



REPÚBLICA DE PANAMÁ  
GOBIERNO NACIONAL

**PANDEPORTES**



Hotel  
EL PANAMA  
BY PARANDA GRAND  
A MEMBER OF  
RADISSON  
Individuals.

**RALI**





16-23  
ABRIL  
2023  
Campeonato  
Panamericano  
de Ruta  
PANAMÁ

## DIRECTORIO HONORÍFICO

**SR. JOSÉ LUIS FÁBREGA POLLERI**

Alcalde del Distrito de Panamá

**SR. LUIS DENIS ARCE**

Director General de PANDEPORTES

**SR. DAVID LAPPARTIENT**

Presidente de la Unión Ciclista Internacional UCI

**SR. JOSÉ MANUEL PELÁEZ RODRÍGUEZ**

Presidente de la Confederación Panamericana  
de Ciclismo COPACI

**SR. VICENTE CARRETERO NAPOLITANO**

Presidente de la Federación Panameña  
de Ciclismo FEPACI

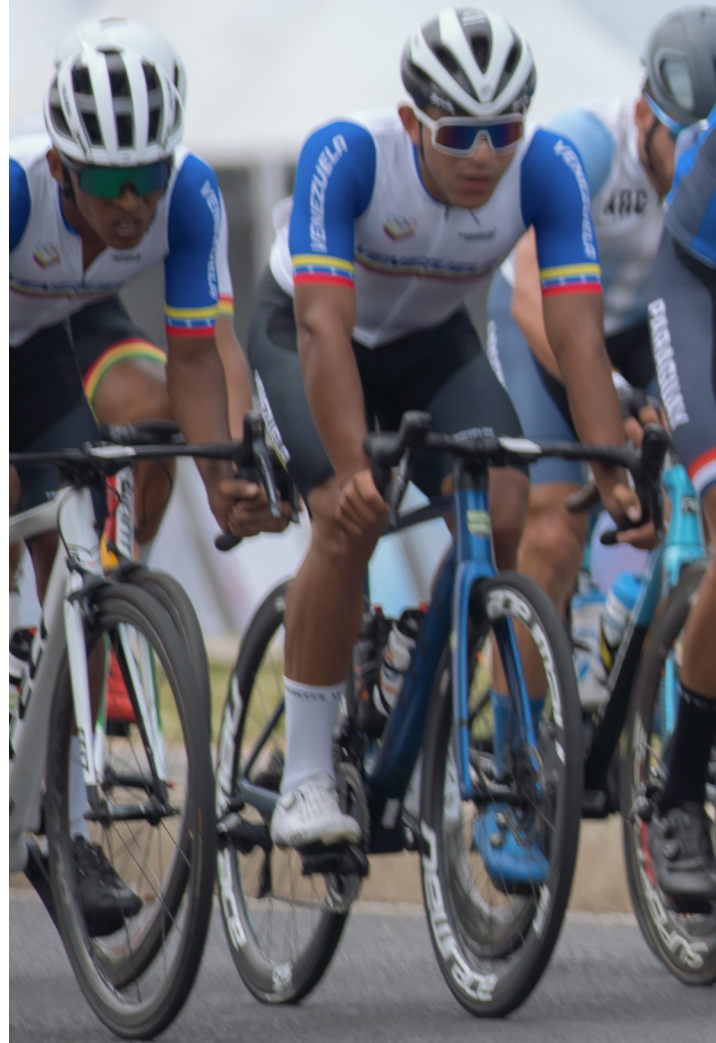

MÁS DE 250 CICLISTAS LUCHANDO POR LOGRAR  
UN CUPO PARA LOS JJ.OO. PARÍS 2024



## COMITÉ ORGANIZADOR

Director General FEPACI  
**EMER SAMUDIO ROMERO**  
Tel: 507 6536-5673

Director Técnico FEPACI  
**OSVALDO DELGADO CEDEÑO**  
Tel: 507 6113-0680

Coordinadora de Centro Operativo  
**LIZETH JURADO**  
Tel: 507 6570-0145

Coordinador de Logística  
**JUAN CARLOS VARÓN FRANCO**  
Tel: 507 6038-0125

Médico de Competencia

Coordinador de Medios  
**HERIBERTO CONCEPCIÓN**  
Tel: 507 6418-0734

Coordinador de Seguridad  
**RICARDO CARRASQUILLA**  
Tel: 507 6374-2664

Coordinador de Transporte  
**ANTONIO CUÁN**  
Tel: 507 6835-6702





16-23  
ABRIL  
2023  
Campeonato  
Panamericano  
de Ruta  
PANAMÁ

## DIRECTORIO TÉCNICO

### COMISARIOS/COMMISSAIRES

Presidente del Jurado

**ELAINE SILVEIRA SIRYDAKIS** ..... UCI / BRA

Miembros del Jurado

**ISMAEL FUENTES** ..... PUR

**ORLANDO GUERRERO** ..... COL

Comisarios Adjuntos

**OSVALDO DELGADO** ..... PAN

**RUTH DELGADO** ..... PAN

**JAVIER ESQUIVEL** ..... PAN

**JOSÉ LARA** ..... PAN

**ABILIO CEDEÑO** ..... PAN

**JOSÉ SILVERA** ..... PAN

**CARLOS CASTELLANOS** ..... GUA

Inspector Antidopaje

**JÜRGEN HEISE** ..... USA

INTERNATIONAL TESTING AGENCY

Cronometraje / Foto Finish

**JOSÉ ÁNGEL CALDERON** ..... COL

Radio Tour

**VICTOR HENRY DÍAZ** ..... COL

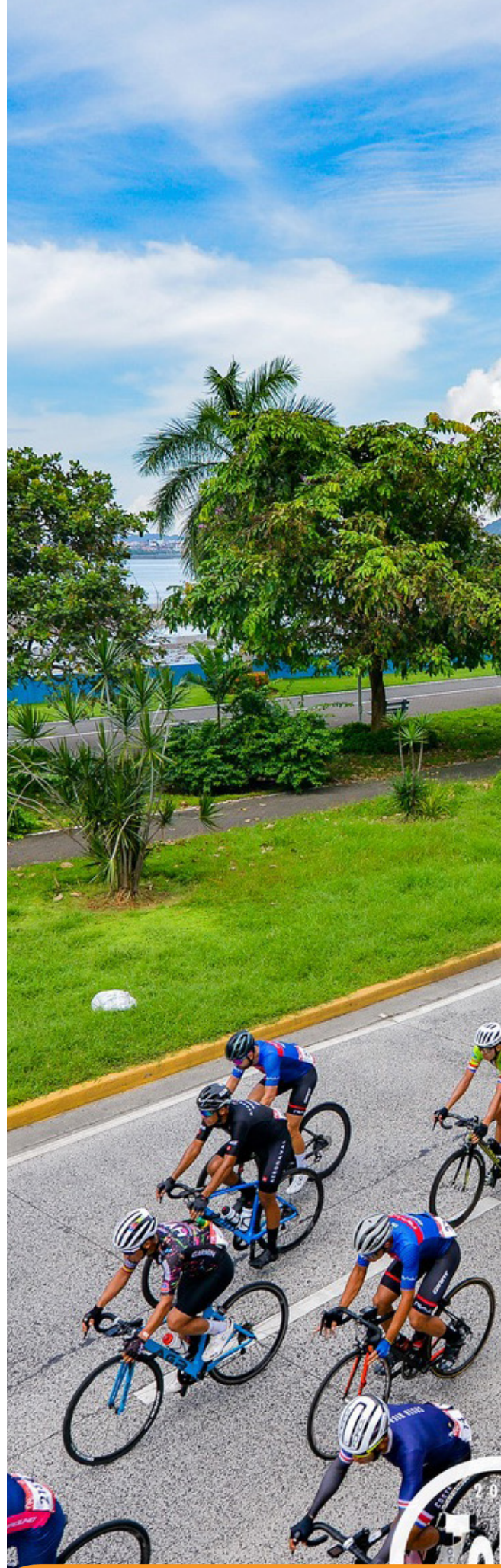



## ¿Qué es el Campeonato Panamericano de Ciclismo de Ruta?

Es el evento de ciclismo más importante del continente americano. Se disputa desde el año 1974 y la XXXVII edición se celebrará por primera vez en la historia en Centroamérica, con sede en Panamá.

Se llevarán a cabo pruebas Élite, Sub-23 y Junior en masculino, Élite y Junior en femenino, en las modalidades de Contrarreloj Individual y Ruta.

Esta versión otorga un cupo directo y puntos importantes para el ranking mundial UCI hacia la clasificación para los Juegos Olímpicos de París 2024.





16-23  
ABRIL  
2023  
Campeonato  
Panamericano  
de Ruta  
PANAMÁ



FEPACI

## CONSIDERACIONES

- Evento avalado por la UCI, COPACI y la Federación Panameña de Ciclismo y organizada por la Federación Panameña de Ciclismo.
- Por primera vez en la historia de Panamá, se realizará el Campeonato Panamericano de Ciclismo de Ruta.
- Se realizará en la Carretera Gonzalillo - Pedregal (Vía Panamá Norte), en la Ciudad de Panamá.
- La fecha del evento es del 18 al 23 de abril de 2023.

## GRAN IMPACTO NACIONAL E INTERNACIONAL

- Por la magnitud del evento, se generará un gran impacto deportivo, cultural y económico para Panamá y a nivel de la región.
- La mayoría de las selecciones vendrán con el equipo completo, conformado por sus mejores ciclistas, ya que este evento reparte puntos UCI y el ganador obtendrá un cupo directo para los Juegos Olímpicos de París 2024.

# PAÍSES INVITADOS

### Zona Norte



### Zona Centro

### Zona Caribe



### Zona Sur



PAÍS SEDE



Panamá





## PROGRAMA

### CAMPEONATO PANAMERICANO RUTA 2023 / PAN AMERICAN CHAMPIONSHIP ROAD 2023 PROGRAMA / PROGRAMME

Fecha / Date	Hora / Time	Evento / Event	Lugar / Place
Domingo 16 Abril / Sunday April 16		Llegada de las Delegaciones / Arrival of Delegations	Hoteles / Hotels
Lunes 17 Abril / Monday April 17	14:00:00 - 17:00	Chequeo Inscripciones Contra Reloj / Inscriptions Checking Time Trial	Hotel El Panama. Salon Zafiro
Lunes 17 Abril / Monday April 17	17:30	Reunion Técnica Contra Reloj / Technical Meeting Time Trial	Hotel El Panama. Salon Zafiro
Martes 18 Abril / Tuesday April 18	09:00	Contra Reloj Mujeres Junior / Junior Womens Time Trial (12.8 Km.)	Circuito / Circuit
Martes 18 Abril / Tuesday April 18	10:00	Contra Reloj Hombres Junior / Junior Mens Time Trial (25.6 Km.)	Circuito / Circuit
Martes 18 Abril / Tuesday April 18	11:30	Contra Reloj Mujeres Elite / Elite Womens Time Trial (25.6 Km.)	Circuito / Circuit
Martes 18 Abril / Tuesday April 18	15:00	Reunion Comité Gestión COPACI / Meeting COPACI Management Committee	Hotel El Panama. Salon Zafiro
Martes 18 Abril / Tuesday April 18	18:00	Asamblea Fundación Unión Ibérica Ciclismo / Iberian Cycling Union Foundation Assembly	Hotel El Panama. Salon Bellavista
Miercoles 19 Abril / Wednesday April 19	09:00	Contra Reloj Hombres U23 / U23 Mens Time Trial (38.4 Km.)	Circuito / Circuit
Miercoles 19 Abril / Wednesday April 19	11:00	Contra Reloj Hombres Elite / Elite Mens Time Trial (38.4 Km.)	Circuito / Circuit
Miercoles 19 Abril / Wednesday April 19	15:30 - 19:00	UCI Plataforma de Intercambio / UCI Sharing Platform	Hotel El Panama. Salon Bellavista
Jueves 20 Abril / Thursday April 20	9:00 - 14:00	Congreso COPACI / COPACI Congress	Hotel El Panama. Salon Bellavista
Jueves 20 Abril / Thursday April 20	20:00	Cena Oficial / Official Dinner	Hotel El Panama. Salon Bellavista
Jueves 20 Abril / Thursday April 20	14:00:00 - 17:00	Chequeo Inscripciones Ruta Individual / Inscriptions Checking Individual Road	Hotel El Panama. Salon Zafiro
Jueves 20 Abril / Thursday April 20	17:30	Reunion Técnica Ruta Individual / Technical Meeting Individual Road	Hotel El Panama. Salon Zafiro
Viernes 21 Abril / Friday April 21	09:00	Ruta Mujeres Junior / Junior Womens Road (64 Km.)	Circuito / Circuit
Viernes 21 Abril / Friday April 21	11:30	Ruta Hombres Junior / Junior Mens Road (115.2 Km.)	Circuito / Circuit
Sabado 22 Abril / Saturday April 22	09:00	Ruta Mujeres Elite / Elite Womens Road (102.4 Km.)	Circuito / Circuit
Sabado 22 Abril / Saturday April 22	13:00	Ruta Hombres U23 / U23 Mens Road (153.6 Km.)	Circuito / Circuit
Domingo 23 Abril / Sunday April 23	09:00	Ruta Hombres Elite / Elite Mens Road (204.8 Km.)	Circuito / Circuit
Lunes 24 Abril / Monday April 24		Salida Delegaciones / Delegations Departure	Hoteles / Hotels





## GUÍA TÉCNICA

La 37.ª edición del Campeonato Panamericano de Ruta 2023 tendrá lugar en la Ciudad de Panamá, República de Panamá, del 18 al 23 de abril del 2023.

Están invitados todos los países pertenecientes a la Confederación Panamericana de Ciclismo, COPACI.

El día 16 de abril se producirá el arribo de las delegaciones al país sede, por el Aeropuerto Internacional de Tocumen (PTY) que está ubicado a 24 kilómetros de la Ciudad de Panamá.





## REGLAMENTO

### Artículo 1. ORGANIZACIÓN

El Campeonato Panamericano de Ruta 2023, es organizado por la Federación Panameña de Ciclismo (FEPACI), con el apoyo de la Confederación Panamericana de Ciclismo (COPACI) y bajo las regulaciones de la Unión Ciclista Internacional (UCI).

Este se llevará a cabo del 18 al 23 de abril, con las pruebas de contrarreloj individual y ruta.

### DIRECCIÓN OFICIAL

Dirección: Av. Balboa, Rali Business Center, piso 2, ofic. 205. Marbella, Ciudad de Panamá.  
Email: [info@fepaci.com.pa](mailto:info@fepaci.com.pa) / Página Web: [www.fepaci.com.pa](http://www.fepaci.com.pa)

### Artículo 2. REGISTRO

El registro se hará únicamente con el formato oficial enviado para tal efecto antes del 18 de marzo y enviado al Comité Organizador al correo [info@fepaci.com.pa](mailto:info@fepaci.com.pa)

### Artículo 3. PARTICIPACIÓN

Hotel sede para equipos: [Hotel El Panamá by Faranda Grand, a Member of Radisson Individuals.](#)

Conforme al Art. 10.1.005 del Reglamento de la UCI. Todas las Federaciones Nacionales miembros de la Asociación Continental y solamente éstas, podrán tomar parte en las pruebas de los Campeonatos Continentales. El número máximo de corredores participantes en las diferentes pruebas será el mismo para todas estas Federaciones.

Conforme al Art. 34 de los Estatutos de la Confederación Panamericana de Ciclismo (COPACI), ésta será la máxima participación por prueba y rama:

**C.R.I.:** 2 atletas por país / por categoría - Rama

**Ruta:** 6 atletas por país / por Categoría - Rama

El personal de apoyo técnico será hasta 15 personas, 3 por categoría: para un total máximo de 45 integrantes por País.

El evento está abierto para ciclistas de las categorías: Hombres Élite (ME), Hombres Sub 23 (MU), Hombres Junior (MJ), Damas Élite (WE) y Damas Junior (WJ).

La recepción de equipos será a partir del domingo 16 de abril, en el hotel sede.

El alojamiento y alimentación corresponderán a cada delegación. La Organización es responsable del traslado Aeropuerto - Hotel - Aeropuerto. La organización no asumirá responsabilidad alguna de gastos extras por parte de los invitados.

### Artículo 4. OFICINA PERMANENTE

La oficina permanente se encontrará instalada en el hotel sede, desde la 8:00 hasta las 20:00.





## Artículo 5. RADIO TOUR

El canal de transmisión de información será anunciado durante la reunión técnica.

## Artículo 6. SERVICIO NEUTRAL

El servicio de asistencia mecánica neutral, será otorgado por la Organización con 3 vehículos y un coche escoba, los cuales estarán presentes en la reunión técnica para cualquier consulta del material deportivo que se estará manejando en el servicio neutral; éste servicio se proporcionará desde el 18 de abril en la prueba de contrarreloj.

## Artículo 7. REGULACIÓN DE LA PRUEBA CONTRARRELOJ Y EL CIRCUITO DE RUTA.

### I. ORDEN DE SALIDA / CONTROL DE FIRMAS:

Para la prueba de Contrarreloj Individual, el orden de salida, estará determinado por el panel de comisarios teniendo en consideración el orden del Ranking UCI, en bloques de acuerdo al número de participantes, que se definirá luego de las confirmaciones.

Para las pruebas de Ruta, los Equipos deben presentarse completos al podio de control de firmas, con su vestuario de competencia. Dicho control se abrirá 50 minutos antes de la salida y se cerrará a falta de 10 minutos.

### II. TIEMPO DE CONTROL (LÍMITE) :

**En las pruebas Contra Reloj:** NO hay límite de tiempo

**Durante el circuito de ruta:** En ambas ramas; en caso de que algún corredor o corredores se rezaguen considerablemente, de acuerdo a lo establecido por el panel de comisario, o sean alcanzados por la fuga o el grupo principal, estos no podrán permanecer en el circuito de competencia, serán retirados.

### III. CONTROL DE BICICLETAS Y EQUIPO DE COMPETENCIA:

#### C.R.I. :

- Cada bicicleta será chequeada 15 minutos antes de su correspondiente partida.
- Durante la carrera se puede cambiar de bicicleta y se permite soporte técnico desde el vehículo del equipo.
- El uso de radio de comunicación en la prueba contrarreloj está permitido.

#### Para la Ruta:

- Cambio de bicicleta y soporte técnico es permitido en cada paso por los boxes, desde el vehículo neutral o desde el vehículo del equipo.
- El uso del radio de comunicación u otro medio remoto (auriculares. etc.) por o con los corredores NO es permitido.

### IV. ASIGNACIÓN DE VEHÍCULOS:

Los vehículos se les proporcionarán desde el día 17 de abril, rotulado por Nación, incluyendo rack y radio para que se pueda acompañar a los ciclistas. En las delegaciones que tengan por lo menos 3 competidores en el campeonato panamericano, se les proporcionará un vehículo, en caso contrario, se compartirá vehículo con otra nación para acompañar a los ciclistas.

## Artículo 8. PREMIACIÓN

Los siguientes premios serán considerados para cada prueba convocada:



- 1er. Lugar: Medalla Dorada y Jersey de Campeón Panamericano.
- 2do. Lugar: Medalla Plateada.
- 3er. Lugar: Medalla Bronceada.

**En C.R.I. :** Un zona de "Hot Seat" para los tres mejores tiempos debe prepararse cerca a la línea de llegada.

**En Ruta :** Los corredores deben presentarse por sí mismos al Pódium de premiación máximo 10 minutos después de cruzar la línea de meta.

Para la prueba de ruta, se otorgará la puntuación correspondiente al Campeonato Panamericano de Ruta por rama y categoría.

PUNTUACIÓN MASCULINA

PUESTO	HOMBRES ÉLITE		HOMBRES SUB 23		HOMBRES JUNIOR	
	EN LÍNEA	CONTRA RELOJ INDIVIDUAL	EN LÍNEA	CONTRA RELOJ INDIVIDUAL	EN LÍNEA	CONTRA RELOJ INDIVIDUAL
1	250	70	125	50	8	8
2	200	55	85	30	5	5
3	150	40	70	20	3	3
4	125	30	60	15	1	1
5	100	25	50	10		
6	90	20	40	5		
7	80	15	35	3		
8	70	10	30	3		
9	60	5	25	1		
10	50	3	20	1		
11	40		15			
12	35		10			
13	30		5			
14	25		5			
15	20		5			
16	15		3			
17	10		3			
18	5		3			
19	5		3			
20	5		3			
21	5					
22	5					
23	5					
24	5					
25	5					
26	5					
27	5					
28	5					
29	5					
30	5					
31	3					
32	3					
33	3					
34	3					
35	3					
36-40	1					





PUNTUACIÓN FEMENINA

PUESTO	DAMAS ÉLITE		DAMAS JUNIOR	
	EN LÍNEA	CONTRA RELOJ INDIVIDUAL	EN LÍNEA	CONTRA RELOJ INDIVIDUAL
1	250	70	8	8
2	200	55	5	5
3	150	40	3	3
4	125	30	1	1
5	100	25		
6	90	20		
7	80	15		
8	70	10		
9	60	5		
10	50	3		
11	40			
12	35			
13	30			
14	25			
15	15			
16	10			
17	5			
18	5			
19	5			
20	5			
21	5			
22	5			
23	5			
24	5			
25	5			
26	3			
27	3			
28	3			
29	3			
30	3			

**Artículo 9. ANTIDOPAJE Y SERVICIO MÉDICO**

En todas las categorías y pruebas, los corredores se someterán al Control Antidopaje de acuerdo a la legislación establecida por el Comité Nacional Antidopaje y el reglamento de Control Antidopaje de la UCI.

Los lugares de los controles antidopaje estarán equipados y señalizados, cerca de las zonas de meta.



**Servicio médico:** El servicio médico contará con 3 ambulancias para el desarrollo de cada una de las pruebas. Durante la prueba de la Ruta Femenina, 2 ambulancias se encontrarán ubicadas en puntos fijos del circuito y una en circulación. Para la Ruta Masculina, las 3 ambulancias estarán en circulación con el lote de ciclistas.

Para las pruebas Contrarreloj, las 3 ambulancias estarán ubicadas en diferentes puntos fijos a lo largo del circuito y habrá un área médica cerca del punto de salida.

Los hoteles de los equipos, contará igualmente con el apoyo del servicio médico.

Los Hospitales con los que se estará trabajando para el Campeonato Panamericano de Ruta 2023 es el siguiente:

- **Hospital Irma De Lourdes Tzanetatos / Carretera Panamericana, Sector 24 de Diciembre, Panamá / Tel. 503-8700**
- **Hospital San Miguel Arcángel / Av. Ricardo J. Alfaro (vía Tumba Muerto) / Sector San Miguelito Panamá / Tel. 523-6906**

#### **Artículo 10. DORSALES, PLACAS DE CUADROS NUMERADAS.**

Para su identificación la Organización facilitará a los corredores 2 dorsales y una placa de cuadro para las bicicletas. Cada corredor deberá procurar que sus números de identificación se encuentren siempre visibles y legibles.

Estos números dorsales se entregarán al término de la Reunión Técnica el 17 de abril, en el Hotel El Panamá, de acuerdo al programa.

#### **Artículo 11. ABASTECIMIENTO**

Para la prueba de ruta, la zona de abastecimiento pie a tierra estará marcada 200 m antes de la meta y 200 m después de la meta, considerando lo establecido en el Art. 2.4.021 del reglamento de la UCI, después de los primeros 30 km, cerrándose en los últimos 20 km previa autorización del Presidente del Panel de Comisarios, de acuerdo a las condiciones del clima.

El abastecimiento será de vehículo y habrá una zona pie tierra, en lo correspondiente al circuito se informará durante el congresillo técnico, se llevará a cabo por el lado derecho de la vía de competencia, considerando que al vehículo no podrá ir abasteciendo a los competidores.

**ZONA DE DESECHOS:** Esta zona verde de descarte de desechos se encontrará ubicada en el área de boxes y estará debidamente señalizada. Aplica para todas las categorías y deberá ser respetada por todos los participantes del evento.

#### **Artículo 12. CRONOMETRAJE**

La toma de tiempos se efectuará por medio chips individuales, con de cámaras de photofinish a la 1/100 seg. Los resultados de las etapas en line, serán comunicados al segundo inferior; además se contará con un cronometraje manual de respaldo, el cual será efectuado en todo momento por los comisarios cronometradores y llegadas.





En caso de llegada en pelotón, todos los corredores del mismo grupo serán acreditados con el mismo tiempo. A cada corte efectivo, los comisarios cronometradores registrarán un nuevo tiempo, que será tomado sobre el primer corredor de grupo.

Actuarán hasta la llegada del coche cierre de carrera y tomarán igualmente el tiempo de corredores que lleguen fuera de control. La lista se entregará con los tiempos al Presidente del Panel del Colegio de Comisarios.

### **Artículo 13. SANCIONES**

La tabla de sanciones de la UCI será la única aplicable.

### **Artículo 14. RESULTADOS**

Los resultados serán publicados después de ser firmados por los comisarios del evento. Cada director de equipo recibirá una copia por correo electrónico y una copia impresa después de la prueba. Los resultados oficiales serán publicados en la página web de la Federación Panameña de Ciclismo, FEPACI, [www.fepaci.com.pa](http://www.fepaci.com.pa) y de COPACI, [www.copaci.org](http://www.copaci.org).

### **Artículo 15 PROCEDIMIENTOS DE CARAVANA**

Los vehículos se entregarán en el estacionamiento del Hotel El Panamá el 17 de abril, aproximadamente a las 14:00 horas. Se les proporcionará un vehículo a cada delegación si tienen por lo menos 3 deportistas, de lo contrario se compartirá con otra delegación, para lo cual deberán presentar copia del pasaporte, de la licencia de conducir válida y tarjeta de crédito.

Los vehículos de la caravana solo podrán ser manejados con el permiso del director el equipo, siendo el director el responsable de dichos vehículos.

Los vehículos deberán circular en todo momento por el carril derecho en la caravana y solo el carril izquierdo será utilizado con el permiso del Presidente del Colegio de Comisarios.

No podrán circular vans en la caravana, ni vehículos no autorizados por el Presidente del Panel de Comisarios del Evento, "Restricción UCI 2.2.032". Los vehículos para proceder a aproximarse o rebasar al pelotón, requieren del permiso del Presidente del colegio de Comisarios, informando de sus atenciones de acercamiento o para rebasar al grupo y será por el lado izquierdo.





**RALI**  
S T O R E

# DESCUENTOS ESPECIALES

*Wilier* TRIESTINA  
LUNA



**\$57 AL MES**

**0% DE INTERÉS**

**24 CUOTAS**

Para conocer las opciones de pagos a cuotas con nuestros bancos aliados, contáctanos al: 6250-1989. \*No incluye ITBMS. \*Opción de Certificado.





18 - 23  
ABRIL **Campeonato  
Panamericano  
de Ruta**  
**PANAMÁ**

Circuito Carretera  
Gonzalillo - Pedregal

Distancia: 12,8 km x vuelta  
Desnivel +/-: 213 m

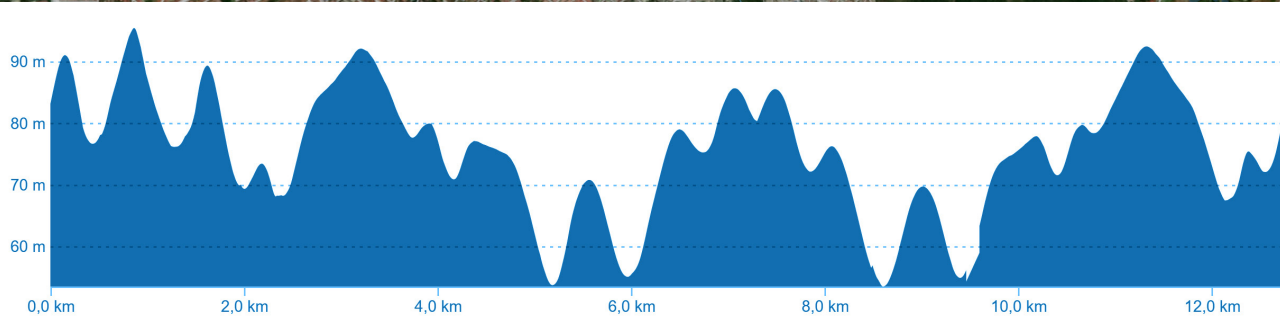
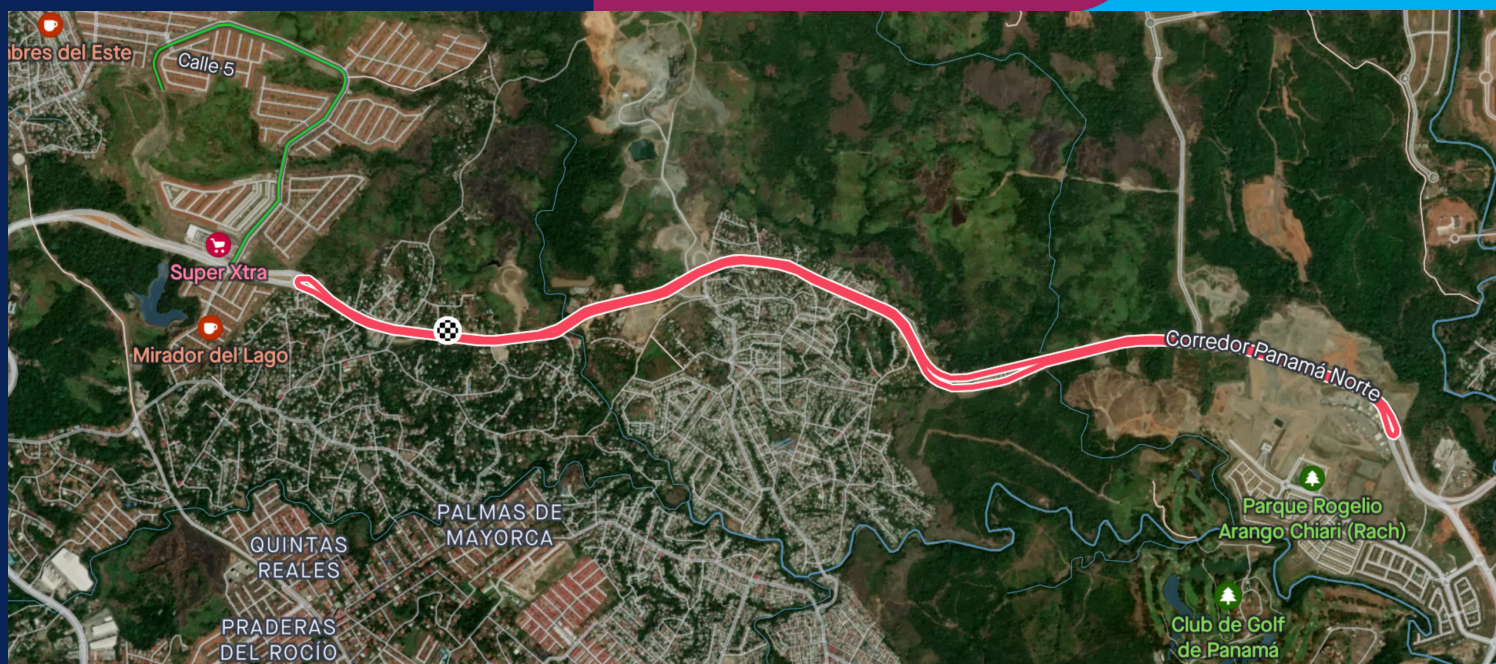



Categorías Hombres:  
**Junior | Sub23 | Élite**

Categorías Damas:  
**Junior | Élite**

Modalidades:  
**Ruta | CRI**

## PROGRAMA DE COMPETENCIAS

MAR	18 Abril	Damas Junior CRI	12.8 km	1 vueltas
	18 Abril	Hombres Junior CRI	25.6 km	2 vueltas
	18 Abril	Damas Élite CRI	25.6 km	2 vueltas
MIE	19 Abril	Hombres Sub23 CRI	38.4 km	3 vueltas
	19 Abril	Hombres Élite CRI	38.4 km	3 vueltas
VIE	21 Abril	Damas Junior Ruta	64 km	5 vueltas
	21 Abril	Hombres Junior Ruta	115.2 km	9 vueltas
SAB	22 Abril	Damas Élite Ruta	102.4 km	8 vueltas
	22 Abril	Hombres Sub23 Ruta	153.6 km	12 vueltas
DOM	23 Abril	Hombres Élite Ruta	204.8 km	16 vueltas



**MAPA UBICACIÓN**



**GPX CIRCUITO**



**STRAVA**



## ÚLTIMOS 3 KILOMETROS



Últimos 3 km aplica para todos los recorridos

## DESCRIPCIÓN DEL RECORRIDO

**ITT** | Categoría **Damas Junior** | 18 Abril 2023 | 09:00 | Circuito: 12.80 km  
 Distancia: 12.80 km | Vueltas: 01

PUNTO REFERENCIA	KM A RECORRER	KM RECORRIDOS	DESCRIPCIÓN
ESTACIÓN TERPEL	12.80	0.00	META DE SALIDA
ROTONDA	12.00	0.80	RETORNO
ESTACIÓN DELTA	10.80	2.00	PASO
PUENTE VEHICULAR	9.70	3.10	PASO
ROTONDA	5.40	7.40	RETORNO
ENTRADA GREEN CITY	4.30	8.50	PASO
ANTENAS	3.00	9.80	3 KM A META
EL ALMENDRO	2.00	10.80	2 KM A META
RESPUESTOS EL NAZARENO	1.00	11.80	1 KM A META
ESTACIÓN TERPEL	0.00	12.80	META DE LLEGADA

## DESCRIPCIÓN DEL RECORRIDO

**ITT** | Categoría | 18 Abril 2023 | 10:00 | Circuito: 12.80 km  
Hombres Junior | Distancia: 25.60 km | Vueltas: 02

PUNTO REFERENCIA	KM A RECORRER	KM RECORRIDOS	DESCRIPCIÓN
ESTACIÓN TERPEL	25.60	0.00	META DE SALIDA
ROTONDA	24.80	0.80	RETORNO
ESTACIÓN DELTA	23.60	2.00	PASO
PUENTE VEHICULAR	22.50	3.10	PASO
ROTONDA	18.20	7.40	RETORNO
ENTRADA GREEN CITY	17.10	8.50	PASO
ESTACIÓN TERPEL	12.80	12.80	VUELTA 1
ROTONDA	12.00	13.60	RETORNO
ESTACIÓN DELTA	10.80	14.80	PASO
PUENTE VEHICULAR	9.70	15.90	PASO
ROTONDA	5.40	20.20	RETORNO
ENTRADA GREEN CITY	4.30	21.30	PASO
ANTENAS	3.00	22.60	3 KM A META
EL ALMENDRO	2.00	23.60	2 KM A META
RESPUESTOS EL NAZARENO	1.00	24.60	1 KM A META
ESTACIÓN TERPEL	0.00	25.60	META DE LLEGADA

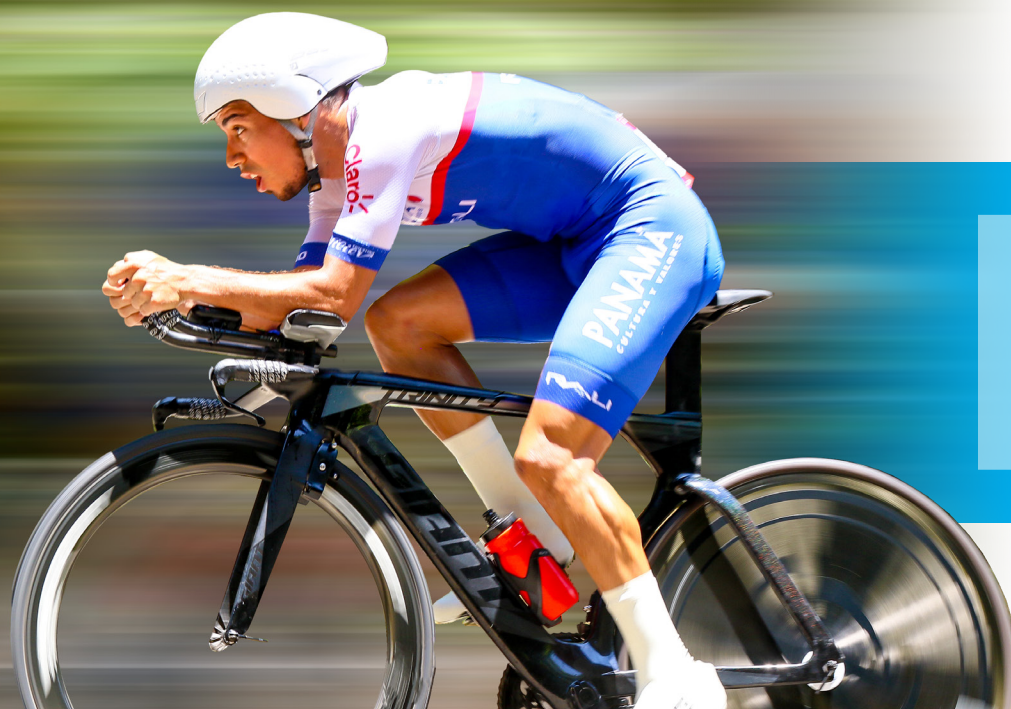

**ITT**





## DESCRIPCIÓN DEL RECORRIDO

**ITT** | Categoría **Damas Elite** | 18 Abril 2023 | 11:30 | Circuito: 12.80 km  
Distancia: 25.60 km | Vueltas: 02

PUNTO REFERENCIA	KM A RECORRER	KM RECORRIDOS	DESCRIPCIÓN
ESTACIÓN TERPEL	25.60	0.00	META DE SALIDA
ROTONDA	24.80	0.80	RETORNO
ESTACIÓN DELTA	23.60	2.00	PASO
PUENTE VEHICULAR	22.50	3.10	PASO
ROTONDA	18.20	7.40	RETORNO
ENTRADA GREEN CITY	17.10	8.50	PASO
ESTACIÓN TERPEL	12.80	12.80	VUELTA 1
ROTONDA	12.00	13.60	RETORNO
ESTACIÓN DELTA	10.80	14.80	PASO
PUENTE VEHICULAR	9.70	15.90	PASO
ROTONDA	5.40	20.20	RETORNO
ENTRADA GREEN CITY	4.30	21.30	PASO
ANTENAS	3.00	22.60	3 KM A META
EL ALMENDRO	2.00	23.60	2 KM A META
RESPUESTOS EL NAZARENO	1.00	24.60	1 KM A META
ESTACIÓN TERPEL	0.00	25.60	META DE LLEGADA







## DESCRIPCIÓN DEL RECORRIDO

**ITT** | Categoría **Hombres Sub23** | 19 Abril 2023 | 09:00 | Circuito: 12.80 km  
Distancia: 38.40 km | Vueltas: 03

PUNTO REFERENCIA	KM A RECORRER	KM RECORRIDOS	DESCRIPCIÓN
ESTACIÓN TERPEL	38.40	0.00	META DE SALIDA
ROTONDA	37.60	0.80	RETORNO
ESTACIÓN DELTA	36.40	2.00	PASO
PUENTE VEHICULAR	35.30	3.10	PASO
ROTONDA	31.00	7.40	RETORNO
ENTRADA GREEN CITY	29.90	8.50	PASO
ESTACIÓN TERPEL	25.60	12.80	VUELTA 1
VUELTA 2	12.80	25.60	VUELTA 2
ROTONDA	12.00	26.40	RETORNO
ESTACIÓN DELTA	10.80	27.60	PASO
PUENTE VEHICULAR	9.70	28.70	PASO
ROTONDA	5.40	33.00	RETORNO
ENTRADA GREEN CITY	4.30	34.10	PASO
ANTENAS	3.00	35.40	3 KM A META
EL ALMENDRO	2.00	36.40	2 KM A META
RESPUESTOS EL NAZARENO	1.00	37.40	1 KM A META
ESTACIÓN TERPEL	0.00	38.40	META DE LLEGADA







## DESCRIPCIÓN DEL RECORRIDO

**ITT** | Categoría **Hombres Élite** | 19 Abril 2023 | 11:00 | Circuito: 12.80 km  
Distancia: 38.40 km | Vueltas: 03

PUNTO REFERENCIA	KM A RECORRER	KM RECORRIDOS	DESCRIPCIÓN
ESTACIÓN TERPEL	38.40	0.00	META DE SALIDA
ROTONDA	37.60	0.80	RETORNO
ESTACIÓN DELTA	36.40	2.00	PASO
PUENTE VEHICULAR	35.30	3.10	PASO
ROTONDA	31.00	7.40	RETORNO
ENTRADA GREEN CITY	29.90	8.50	PASO
ESTACIÓN TERPEL	25.60	12.80	VUELTA 1
VUELTA 2	12.80	25.60	VUELTA 2
ROTONDA	12.00	26.40	RETORNO
ESTACIÓN DELTA	10.80	27.60	PASO
PUENTE VEHICULAR	9.70	28.70	PASO
ROTONDA	5.40	33.00	RETORNO
ENTRADA GREEN CITY	4.30	34.10	PASO
ANTENAS	3.00	35.40	3 KM A META
EL ALMENDRO	2.00	36.40	2 KM A META
RESPUESTOS EL NAZARENO	1.00	37.40	1 KM A META
ESTACIÓN TERPEL	0.00	38.40	META DE LLEGADA





## DESCRIPCIÓN DEL RECORRIDO

**RUTA** | Categoría **Damas Junior** | 21 Abril 2023 | 09:00 | Circuito: 12.80 km  
Distancia: 64.00 km | Vueltas: 05

PUNTO REFERENCIA	KM A RECORRER	KM RECORRIDOS	DESCRIPCIÓN
ESTACIÓN TERPEL	64.00	0.00	META DE SALIDA
ROTONDA	63.20	0.80	RETORNO
ESTACIÓN DELTA	62.00	2.00	PASO
PUENTE VEHICULAR	60.90	3.10	PASO
ROTONDA	56.60	7.40	RETORNO
ENTRADA GREEN CITY	55.50	8.50	PASO
ESTACIÓN TERPEL	51.20	12.80	VUELTA 1
VUELTA 2	38.40	25.60	VUELTA 2
VUELTA 3	25.60	38.40	VUELTA 3
VUELTA 4	12.80	51.20	VUELTA 4
ROTONDA	12.00	52.00	RETORNO
ESTACIÓN DELTA	10.80	53.20	PASO
PUENTE VEHICULAR	9.70	54.30	PASO
ROTONDA	5.40	64.00	RETORNO
ENTRADA GREEN CITY	4.30	59.70	PASO
ANTENAS	3.00	61.00	3 KM A META
EL ALMENDRO	2.00	62.00	2 KM A META
RESPUESTOS EL NAZARENO	1.00	63.00	1 KM A META
ESTACIÓN TERPEL	0.00	64.00	META DE LLEGADA

5 DÍAS DE COMPETENCIA | 44 PAISES INVITADOS  
LO MEJOR DEL CICLISMO CONTINENTAL





## DESCRIPCIÓN DEL RECORRIDO

**RUTA** | Categoría **Hombres Junior** | 21 Abril 2023 | 11:30 | Distancia: 115.2 km | Circuito: 12.80 km | Vueltas: 09

PUNTO REFERENCIA	KM A RECORRER	KM RECORRIDOS	DESCRIPCIÓN
ESTACIÓN TERPEL	115.20	0.00	META DE SALIDA
ROTONDA	114.40	0.80	RETORNO
ESTACIÓN DELTA	113.20	2.00	PASO
PUENTE VEHICULAR	112.10	3.10	PASO
ROTONDA	107.80	7.40	RETORNO
ENTRADA GREEN CITY	106.70	8.50	PASO
ESTACIÓN TERPEL	102.40	12.80	VUELTA 1
VUELTA 2	89.60	25.60	VUELTA 2
VUELTA 3	76.80	38.40	VUELTA 3
VUELTA 4	64.00	51.20	VUELTA 4
VUELTA 5	51.20	64.00	VUELTA 5
VUELTA 6	38.40	76.80	VUELTA 6
VUELTA 7	25.60	89.60	VUELTA 7
VUELTA 8	12.80	102.40	VUELTA 8
ROTONDA	12.00	103.20	RETORNO
ESTACIÓN DELTA	10.80	104.40	PASO
PUENTE VEHICULAR	9.70	105.50	PASO
ROTONDA	5.40	109.80	RETORNO
ENTRADA GREEN CITY	4.30	110.90	PASO
ANTENAS	3.00	112.20	3 KM A META
EL ALMENDRO	2.00	113.20	2 KM A META
RESPUESTOS EL NAZARENO	1.00	114.20	1 KM A META
ESTACIÓN TERPEL	0.00	115.20	META DE LLEGADA



## DESCRIPCIÓN DEL RECORRIDO

**RUTA** | Categoría **Damas Elite** | 22 Abril 2023 | 09:00 | Circuito: 12.80 km  
Distancia: 102.40 km | Vueltas: 08

PUNTO REFERENCIA	KM A RECORRER	KM RECORRIDOS	DESCRIPCIÓN
ESTACIÓN TERPEL	102.40	0.00	META DE SALIDA
ROTONDA	101.60	0.80	RETORNO
ESTACIÓN DELTA	100.40	2.00	PASO
PUENTE VEHICULAR	99.30	3.10	PASO
ROTONDA	95.00	7.40	RETORNO
ENTRADA GREEN CITY	93.90	8.50	PASO
ESTACIÓN TERPEL	89.60	12.80	VUELTA 1
VUELTA 2	76.80	25.60	VUELTA 2
VUELTA 3	64.00	38.40	VUELTA 3
VUELTA 4	51.20	51.20	VUELTA 4
VUELTA 5	38.40	64.00	VUELTA 5
VUELTA 6	25.60	76.80	VUELTA 6
VUELTA 7	12.80	89.60	VUELTA 7
ROTONDA	12.00	90.40	RETORNO
ESTACIÓN DELTA	10.80	91.60	PASO
PUENTE VEHICULAR	9.70	92.70	PASO
ROTONDA	5.40	97.00	RETORNO
ENTRADA GREEN CITY	4.30	98.10	PASO
ANTENAS	3.00	99.40	3 KM A META
EL ALMENDRO	2.00	100.40	2 KM A META
RESPUESTOS EL NAZARENO	1.00	101.40	1 KM A META
ESTACIÓN TERPEL	0.00	102.40	META DE LLEGADA





## DESCRIPCIÓN DEL RECORRIDO

**RUTA** | Categoría **Hombres Sub23** | 22 Abril 2023 | 13:00 | Circuito: 12.80 km  
Distancia: 153.60 km | Vueltas: 12

PUNTO REFERENCIA	KM A RECORRER	KM RECORRIDOS	DESCRIPCIÓN
ESTACIÓN TERPEL	153.60	0.00	META DE SALIDA
ROTONDA	152.80	0.80	RETORNO
ESTACIÓN DELTA	151.60	2.00	PASO
PUENTE VEHICULAR	150.50	3.10	PASO
ROTONDA	146.20	7.40	RETORNO
ENTRADA GREEN CITY	145.10	8.50	PASO
ESTACIÓN TERPEL	140.80	12.80	VUELTA 1
VUELTA 2	128.00	25.60	VUELTA 2
VUELTA 3	115.20	38.40	VUELTA 3
VUELTA 4	102.40	51.20	VUELTA 4
VUELTA 5	89.60	64.00	VUELTA 5
VUELTA 6	76.80	76.80	VUELTA 6
VUELTA 7	64.00	89.60	VUELTA 7
VUELTA 8	51.20	102.40	VUELTA 8
VUELTA 9	38.40	115.20	VUELTA 9
VUELTA 10	25.60	128.00	VUELTA 10
VUELTA 11	12.80	140.80	VUELTA 11
ROTONDA	12.00	141.60	RETORNO
ESTACIÓN DELTA	10.80	142.80	PASO
PUENTE VEHICULAR	9.70	143.90	PASO
ROTONDA	5.40	148.20	RETORNO
ENTRADA GREEN CITY	4.30	149.30	PASO
ANTENAS	3.00	150.60	3 KM A META
EL ALMENDRO	2.00	151.60	2 KM A META
RESPUESTOS EL NAZARENO	1.00	152.60	1 KM A META
ESTACIÓN TERPEL	0.00	153.60	META DE LLEGADA



## DESCRIPCIÓN DEL RECORRIDO

**RUTA** | Categoría: **Hombres Élite** | 23 Abril 2023 | 09:00 | Circuito: 12.80 km  
Distancia: 204.80 km | Vueltas: 16

PUNTO REFERENCIA	KM A RECORRER	KM RECORRIDOS	DESCRIPCIÓN
ESTACIÓN TERPEL	204.80	0.00	META DE SALIDA
ROTONDA	204.00	0.80	RETORNO
ESTACIÓN DELTA	202.80	2.00	PASO
PUENTE VEHICULAR	201.70	3.10	PASO
ROTONDA	197.40	7.40	RETORNO
ENTRADA GREEN CITY	196.30	8.50	PASO
ESTACIÓN TERPEL	192.00	12.80	VUELTA 1
VUELTA 2	179.20	25.60	VUELTA 2
VUELTA 3	166.40	38.40	VUELTA 3
VUELTA 4	153.60	51.20	VUELTA 4
VUELTA 5	140.80	64.00	VUELTA 5
VUELTA 6	128.00	76.80	VUELTA 6
VUELTA 7	115.20	89.60	VUELTA 7
VUELTA 8	102.40	102.40	VUELTA 8
VUELTA 9	89.60	115.20	VUELTA 9
VUELTA 10	76.80	128.00	VUELTA 10
VUELTA 11	64.00	140.80	VUELTA 11
VUELTA 12	51.20	153.60	VUELTA 12
VUELTA 13	38.40	166.40	VUELTA 13
VUELTA 14	25.60	179.20	VUELTA 14
VUELTA 15	12.80	192.00	VUELTA 15
ROTONDA	12.00	192.80	RETORNO
ESTACIÓN DELTA	10.80	194.00	PASO
PUENTE VEHICULAR	9.70	195.10	PASO
ROTONDA	5.40	199.40	RETORNO
ENTRADA GREEN CITY	4.30	200.50	PASO
ANTENAS	3.00	201.80	3 KM A META
EL ALMENDRO	2.00	202.80	2 KM A META
RESPUESTOS EL NAZARENO	1.00	203.80	1 KM A META
ESTACIÓN TERPEL	0.00	204.80	META DE LLEGADA





FEPACI



18 - 23  
ABRIL

# Campeonato Panamericano de Ruta

## PANAMÁ



AMERICA  
TOUR



REPÚBLICA DE PANAMÁ  
— GOBIERNO NACIONAL —

PANDEPORTES



Hotel  
\*\*\*\*\*  
EL PANAMA  
BY FARANDA GRAND  
A MEMBER OF  
RADISSON  
Individuals.

RALI